



☆☆☆☆☆  
**Europa Conecta**  
Feria de emprendedores y rueda de negocios  
☆☆☆☆☆

# Catálogo de emprendimientos 2022



Con el apoyo de:  
**CÁMARA DE  
COMERCIO  
E INDUSTRIA  
DE EL SALVADOR**



## Europa Conecta: iniciativas y negocios

Le invitamos a conocer los negocios y emprendimientos que han sido apoyados por la Unión Europea a través de diferentes programas nacionales y regionales, como:

- Programa AL-Invest 5.0., ejecutado por la Cámara de Comercio e Industria de El Salvador.
- Cooperación del Socorro Popular Francés.
- Programa de Aceleración de las Exportaciones: Export Kick Off Bootcamp, del Proyecto de Integración Económica Regional y Centroamericana (INTEC).
- “Connecting Central America”, implementado por el Centro para la Promoción de Importaciones de los Países en Desarrollo (CBI), del Gobierno de los Países Bajos.
- Programa “Apoyo a la Estrategia de Seguridad de Centroamérica” (PAESCA), financiado por la Unión Europea a través de la Secretaría General del Sistema de Integración Centroamericana.
- Iniciativa “Desarrollo de Ideas para Negocios y Aceleración de las MIPYMES Centroamericanas”- Iniciativa DINAMICA I, ejecutada por el Banco Centroamericano de Integración Económica (BCIE), con apoyo del Gobierno Alemán por medio del KfW y la Unión Europea.
- Iniciativa “Vinculando Empresas de Mujeres Centroamericanas con el Mercado de Artesanías y Decoración de Interiores”, ejecutado por el Centro de Comercio Internacional (ITC), en el marco de INTEC.

Los emprendimientos y pequeñas empresas provienen de los departamentos de San Salvador, Santa Ana, Ahuachapán, La Libertad, San Miguel y Chalatenango, y ofrecen productos alimenticios, bebidas, cafés, productos del campo, artesanías y servicios de turismo de gran calidad.

# Índice

	Alimentos	4
	Bebidas	8
	Hostelería y turismo	12
	Productos artesanales	16
	Productos del campo	20
	Servicios	23



Categoría

Alimentos



## Categoría Alimentos



### La Quiruba

Elaboración de productos alimenticios principalmente derivados de loroco y jocote, entre otros.

**Propietario:** José Miguel Zarceño Castro

☎ (+503) 7740-0696

✉ [gerencia@laquiruba.com](mailto:gerencia@laquiruba.com)

🌐 [www.laquiruba.com](http://www.laquiruba.com)

📍 Ahuachapán

Apyados a través del Programa de Aceleración de las Exportaciones: Export Kick Off Bootcamp del Proyecto Integración Económica Regional Centroamericana (INTEC), financiado por la Unión Europea.



Somos una sociedad dedicada a la cría de abejas con el fin de producir miel y algunos derivados de la colmena, con el afán de abastecer la demanda nacional, y en un futuro cercano, exportarlos al mercado internacional.

**Propietario:** Andrés Abelino Vásquez Cárcamo

☎ (+503) 2639-3765/ (+503) 7861-6616

✉ [apicolaoriental@gmail.com](mailto:apicolaoriental@gmail.com)

📍 San Miguel

Apyados a través de la Iniciativa Desarrollo de Ideas para Negocios y Aceleración de las MIPYMES Centroamericanas - Iniciativa DINAMICA I -, por medio del CDMYPE de la Universidad de Oriente (UNIVO), ejecutada por el BCIE con apoyo del Gobierno de Alemania a través de KfW y de la Unión Europea.





### Carnicería Doña Tina

Carnicería Doña Tina es una empresa dedicada al procesamiento y venta de productos cárnicos calidad premium derivados de la res, cerdo y pelibuey. Ubicada en el corazón del municipio de La Palma, Chalatenango, somos una empresa con tradición sirviendo al público desde 1966 con los mejores cortes y promoviendo el consumo de los productos locales todos de la mejor calidad, pensando siempre, en la plena satisfacción de nuestros clientes.

**Propietario:** Víctor Rolando Santos Sola

☎ **(+503) 7682-0824**

✉ **viktorsantos88@gmail.com**

📍 **La Palma, Chalatenango**

Beneficiarios del Programa de Apoyo a la Estrategia de Seguridad de Centroamérica (PAESCA), fondo de reactivación post COVID-19, financiado por la Unión Europea y la Agencia Española de Cooperación para el Desarrollo (AECID), ejecutado por la Secretaría General del Sistema de la Integración Centroamericana (SG SICA).



### Gomelat

Somos especialistas en la venta y distribución de lácteos, miel y productos orgánicos al mayoreo y al por detalle.

**Propietario:** Edwin Alexander Gómez Medrano

☎ **(+503) 7519-6515**

✉ **gomelatsm@gmail.com**  
**issyrivera997@gmail**

📍 **San Miguel**

Apoyados a través del Programa de Aceleración de las Exportaciones: Export Kick Off Bootcamp del Proyecto Integración Económica Regional Centroamericana (INTEC), financiado por la Unión Europea.





## Categoría Alimentos



### Pinchos

Somos una empresa que se dedica a la la distribución y empaque de productos alimenticios, encurtidos, cárnicos y

**Propietario:** Óscar Orlando Vásquez Lemus

☎ **(+503) 6993-7334**

📍 **La Palma, Chalatenango**

Apoyados por el Programa de Apoyo a la Estrategia de Seguridad de Centroamérica (PAESCA), fondo de reactivación post COVID-19, financiado por la Unión Europea y la Agencia Española de Cooperación para el Desarrollo (AECID), ejecutado por la Secretaría General del Sistema de la Integración Centroamericana (SG SICA).



### Arte Helado

Arte Helado es un negocio con sede en Metapán, de emprendimiento familiar desde hace más de una década, en mediana escala. Se dedica específicamente a producir y comercializar helado y paletas artesanales con alto valor nutricional, utilizando recursos locales como leche, coco, fresa, guineo, mora, arrayán, limón, naranja, mango, horchata, maracuyá, tamarindo y piña, entre otros.

**Propietario:** Wilfredo Pacheco Aguilar

☎ **(+503) 7688-0698**

✉ **infoartehelado@gmail.com**

📍 **Metapán, Santa Ana**

Apoyados por el Programa de Apoyo a la Estrategia de Seguridad de Centroamérica (PAESCA), fondo de reactivación post COVID-19, financiado por la Unión Europea y la Agencia Española de Cooperación para el Desarrollo (AECID), ejecutado por la Secretaría General del Sistema de la Integración Centroamericana (SG SICA).





Categoría  
**Bebidas**





## Categoría Bebidas



### Destilería Flor de Fuego, Grupo Cáceres S.A. de C.V.

Destilería Flor de Fuego, nace en el año 2009 con el fin de construir y posicionar la Denominación de Origen Chaparro, herencia gastronómica licorera, nacida en la época colonial, elaborado a base de maíz y dulce de panela. En la actualidad contamos con varias líneas de productos, Flor de Fuego Ready to Drink, Licores Cordiales Zenetti, Siropes Boise, en sus diferentes sabores y presentaciones.

**Propietario:** Claudia E. Cáceres

☎ **(+503) 7852-0580**

✉ **ccaceres@sacadera.com**

🌐 **www.sacadera.com**

📍 **Guazapa, San Salvador**

Apoyados a través del Programa de Aceleración de las Exportaciones: Export Kick Off Bootcamp del Proyecto Integración Económica Regional Centroamericana (INTEC), financiado por la Unión Europea.



### Café L'Étranger

Somos una familia con tradición y un largo recorrido en el mundo del café. Nos apasiona nuestro trabajo y luchamos por nuestros sueños. Apoyamos a pequeños productores a mejorar su calidad para obtener un café de especialidad y la posterior exportación del café en verde a nichos específicos de mercado.

**Propietario:** Ernesto Samayoa

☎ **(+503) 7583-2430**

✉ **rodrigosamayoa@cafeletranger.com**

📷 **@cafeletranger**

📍 **Antiguo Cuscatlán, La Libertad**

Apoyados a través del Programa de Aceleración de las Exportaciones: Export Kick Off Bootcamp del Proyecto Integración Económica Regional Centroamericana (INTEC), financiado por la Unión Europea.

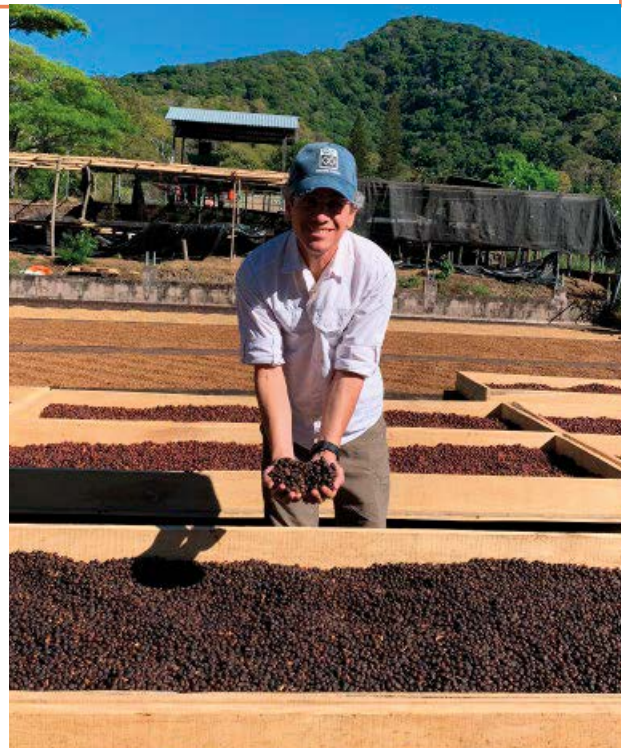



## Categoría Bebidas



### Agroindustria Cultivar PROSERQUISA

Cultivo y proceso de frutas y hierbas tropicales para la elaboración de una línea de tés-infusiones y sazónadores.

**Propietario:** Cecilia Palma de Cruz

☎ (+503) 7819-0140

✉ [admin@biocultivar.com](mailto:admin@biocultivar.com)

🌐 [www.cultivaronline.com](http://www.cultivaronline.com)

📍 San Salvador

Apoyados a través del Programa de Aceleración de las Exportaciones: Export Kick Off Bootcamp del Proyecto Integración Económica Regional Centroamericana (INTEC), financiado por la Unión Europea.



### Productos Alimenticios Los Lirios

Nos especializamos en la producción y distribución de horchata en pasta y mantequilla de maní.

**Propietario:** Francisco Lemus

☎ (+503) 7729-2758

✉ [Franklemus001@gmail.com](mailto:Franklemus001@gmail.com)

📍 Metapán, Santa Ana

Apoyados por el Programa de Apoyo a la Estrategia de Seguridad de Centroamérica (PAESCA), fondo de reactivación post COVID-19, financiado por la Unión Europea y la Agencia Española de Cooperación para el Desarrollo (AECID), ejecutado por la Secretaría General del Sistema de la Integración Centroamericana (SG SICA).





Categoría  
**Bebidas**



Llach, es una empresa familiar, productora de café gourmet y moringa oleífera, de las zonas altas de Usulután.

**Propietario:** Maria Cristina Llach

☎ **(+503) 7938-8333**

✉ **caroagreda@legadollach.com**

📍 **Santiago de María, Usulután y San Salvador**

Apyados a través de la iniciativa "Connecting Central America", del Proyecto Integración Económica Regional Centroamericana (INTEC), financiado por la Unión Europea a través del Centro de Promoción de Importaciones de Países en Desarrollo (CBI) y la Secretaría de Integración Económica Centroamericana (SIECA).



Categoría



# Hostelería y turismo



Categoría  
**Hostelería y turismo**



### **Hotel de Montaña Buena Vista**

Hotel de montaña que cuenta con el atractivo del columpio más alto de El Salvador, también tratamos de promover el consumo del café local de la zona alta de La Palma brindando una estación de café y postres.

**Productos:** Café empaquetado (libras), brochure, fotografías de los atractivos del hotel

**Propietario:** Walter Armando Lemus Payés

☎ **(+503) 7950-0922**

✉ **reservacionesbuenavista@gmail.com**

📍 **La Palma, Chalatenango**

Beneficiados del Programa de Apoyo a la Estrategia de Seguridad de Centroamérica (PAESCA), fondo de reactivación post COVID-19, financiado por la Unión Europea y la Agencia Española de Cooperación para el Desarrollo (AECID), ejecutado por la Secretaría General del Sistema de la Integración Centroamericana (SG SICA).



### **Hotel La Palma**

Fundado en 1942, es un espacio de recreación en medio de la naturaleza y el arte Naif, donde el turista vive la experiencia de poder elaborar su propia pieza de barro y relajarse en medio del bosque que tenemos de 3 manzanas y media donde está construido nuestro hotel. Contamos con 52 habitaciones, 1 cabaña para parejas, 2 salones para eventos, piscina, zonas verdes, taller de cerámica y un vivero.

**Propietario:** Salvador Zepeda Carrillo

☎ **(+503) 7010-0373**

✉ **hotellapalma@yahoo.com**

📍 **La Palma, Chalatenango**

Apoyados a través del Programa de Apoyo a la Estrategia de Seguridad de Centroamérica (PAESCA), fondo de reactivación post COVID-19, financiado por la Unión Europea y la Agencia Española de Cooperación para el Desarrollo (AECID), ejecutado por la Secretaría General del Sistema de la Integración Centroamericana (SG SICA)





## Categoría Hostelería y turismo



### Parque Geoturístico El Limo

Somos una empresa familiar de turismo rural situada en las montañas de Metapán, Santa Ana. Ofrecemos una experiencia de turismo local extraordinaria, con caminatas, montañismo, senderismo, visita al mini museo Geo-paleontológico, caminatas a cascadas, vivir la experiencia de la ganadería con el ordeño de vacas y el proceso de la elaboración de quesos y quesadillas. Además de hacer actividades como el rappel y el avistamiento de aves migratorias, al mismo tiempo que disfrutarán de la gastronomía típica de la zona.

**Propietario:** Óscar Cabrera Mira

☎ **(+503) 7568-3400**

✉ **cascada.limo@gmail.com**

🌐 **www.geoparquelimo.com**

📍 **Metapán, Santa Ana**

Apoyados a través del Programa de Apoyo a la Estrategia de Seguridad de Centroamérica (PAESCA), fondo de reactivación post COVID-19, financiado por la Unión Europea y la Agencia Española de Cooperación para el Desarrollo (AECID), ejecutado por la Secretaría General del Sistema de la Integración Centroamericana (SG SICA).



### Consultores de Aventura

Consultores de Aventura ofrece múltiples servicios, entre ellos la oferta de paquetes para todo tipo de turismo, renta de equipo de camping en la zona alta de Chalatenango. También se ofrecen capacitaciones, talleres y consultorías en administración de redes sociales, fotografía y producción digital, atención al cliente, desarrollo turístico, desarrollo e implementación de actividades turísticas ordinarias y actividades turísticas extremas, seguridad en deportes extremos y actividades turísticas, primeros auxilios, instalación de atracciones y juegos extremos.

**Propietario:** José Luis Reyes Hernández

☎ **(+503) 7567-5102**

✉ **joseluisreyesh@gmail.com**

📘 **facebook.com/consultores.aventura**

📍 **La Palma, Chalatenango**

Apoyados a través del Programa de Apoyo a la Estrategia de Seguridad de Centroamérica (PAESCA), fondo de reactivación post COVID-19, financiado por la Unión Europea y la Agencia Española de Cooperación para el Desarrollo (AECID), ejecutado por la Secretaría General del Sistema de la Integración Centroamericana (SG SICA).





Categoría

## Hostelería y turismo



### Café y Restaurante El Mirador del Túnel

Desde hace 5 años producimos café de altura, molido y en grano en las especialidades de bourbon, paca y pacamara, cada una lleva impreso el aroma y sabor de las montañas. También somos apicultores, producimos miel pura de abeja y sub productos de la colmena.

**Propietario:** Atilio Hernández

☎ **(+503) 7901-4543**

✉ **zoeandrade2014@gmail.com**

📷 **@miradordeltunel**

📍 **La Palma, Chalatenango**

Beneficiados del Programa de Apoyo a la Estrategia de Seguridad de Centroamérica (PAESCA), fondo de reactivación post COVID-19, financiado por la Unión Europea y la Agencia Española de Cooperación para el Desarrollo (AECID), ejecutado por la Secretaría General del Sistema de la Integración Centroamericana (SG SICA).



Categoría



# Productos artesanales





Categoría  
**Productos artesanales**



### TelarES

Somos un emprendimiento con el propósito de difundir nuestra cultura a través de la elaboración de textiles artesanales con materias primas de la mejor calidad, manteniendo procesos tradicionales con diseños innovadores que hacen de cada producto una pieza única.

**Propietario:** Álvaro Javier Aguilar Molina

☎ **(+503) 7861-0107**

✉ **telares.elsalvador@gmail.com**

📷 **telar\_es**

📍 **San Salvador**

Apoyados por medio de la Iniciativa "Vinculando Empresas de Mujeres Centroamericanas con el Mercado de Artesanías y Decoración de Interiores", financiado por la Unión Europea y ejecutado por el Centro de Comercio Internacional (ITC), en el marco del Proyecto Integración Económica Regional y Centroamericana (INTEC).



### Joe Canahuati Handbags

Diseño y fabricación de bolsos y accesorios en cuero genuino y cuero recuperado.

**Propietario:** Johanna Molina Canahuati

☎ **(+503) 7989-0744**

✉ **joecanahuatihandbags@gmail.com**

🌐 **www.joecanahuatihandbags.com**

📍 **La Libertad**

Apoyados por medio de la Iniciativa "Vinculando Empresas de Mujeres Centroamericanas con el Mercado de Artesanías y Decoración de Interiores", financiado por la Unión Europea y ejecutado por el Centro de Comercio Internacional (ITC), en el marco del Proyecto Integración Económica Regional y Centroamericana (INTEC).





Categoría  
**Productos artesanales**



**Vitrales by  
Margarita Llort**

Somos una empresa familiar de artistas que a través de 40 años de constante experimentación e innovación desarrollamos técnicas especializadas en arte en vidrio, consolidando un portafolio de piezas.

- Piezas de arte únicas y de edición limitada
- Piezas decorativas y utilitarias personalizables
- Premios, reconocimientos y regalos corporativos
- Vitrales y mosaicos religiosos
- Detalles arquitectónicos

**Propietario:** Eva Margarita Llort de Saade

☎ **(+503) 7245-0606**

✉ **silviadealvarado@vitrales.com.sv**

📍 **Antiguo Cuscatlán, La Libertad**

Apoyados por medio de la Iniciativa "Vinculando Empresas de Mujeres Centroamericanas con el Mercado de Artesanías y Decoración de Interiores", financiado por la Unión Europea y ejecutado por el Centro de Comercio Internacional (ITC), en el marco del Proyecto Integración Económica Regional Centroamericana (INTEC).



**Duke Llach, S.A. de C.V.**

Llach, es una empresa familiar, productora de café gourmet y moringa oleífera, de las zonas altas de Usulután.

**Propietario:** María Cristina Llach

☎ **(+503) 7938-8333**

✉ **caroagreda@legadollach.com**

📍 **Santiago de María, Usulután**

Apoyados a través de la iniciativa "Connecting Central America", del Proyecto Integración Económica Regional Centroamericana (INTEC), financiado por la Unión Europea a través del Centro de Promoción de Importaciones de Países en Desarrollo (CBI) y la Secretaría de Integración Económica Centroamericana (SIECA).

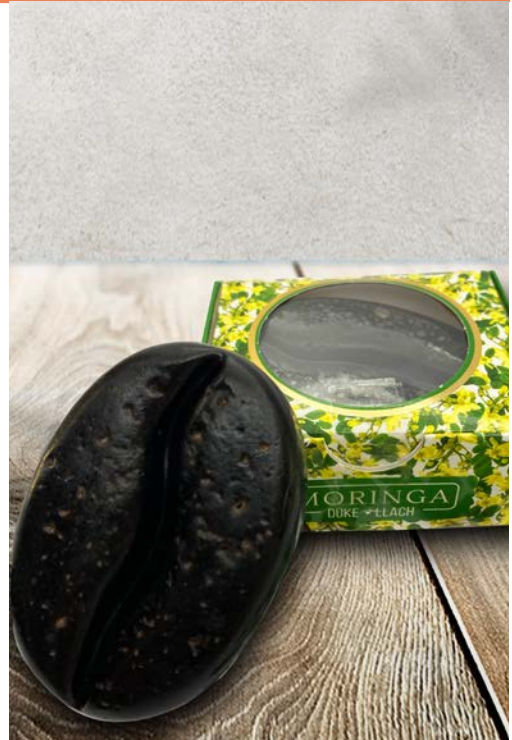



Categoría  
**Productos artesanales**



**Belú Cacao**  
**(Ravinia S.A. de C.V.)**

Hacer chocolate excepcional es nuestra pasión y lo ha sido siempre desde el primer día. Somos una empresa familiar ubicada en El Salvador que ha tomado un cultivo ancestral mesoamericano, el cacao, y lo ha transformado en una deliciosa experiencia que nos remonta al sabor básico y verdadero del cacao de origen único.

Creemos en la producción artesanal y en la vida saludable. Nuestros chocolates son hechos a mano en pequeños lotes para preservar la calidad en cada barra, utilizando dos ingredientes básicos: semillas de cacao de alta calidad y azúcar morena de caña, ambos cultivados de forma sostenible.

**Propietaria:** Emily R. de Urías

☎ **(+503) 7021-1571**

✉ **info@belucacao.com**

Apoyados a través del Programa de Aceleración de las Exportaciones: Export Kick Off Bootcamp del Proyecto Integración Económica Regional Centroamericana (INTEC), financiado por la Unión Europea.



**RENGIFO**

Creamos productos de tendencia, prácticos y elegantes, hechos a mano por mujeres salvadoreñas, sobresaliendo por su exclusividad. Tenemos tres líneas de producción Rengifo para ti, que incluye bolsos textiles pintados a mano, carteras de fibras naturales y joyería de piedras naturales.

Rengifo para el hogar: una colección de productos que incluyen individuales, servilletas, caminos de mesa, toallitas de lino y otros productos pintados a mano en tela de algodón.

**Propietario:** Carmen María Rengifo de Martínez

☎ **(+503) 7986-1316**

✉ **Rengifo4m@gmail.com**

🌐 **www.rengifocollection.com**

📍 **San Salvador**

Apoyados por medio de la Iniciativa "Vinculando Empresas de Mujeres Centroamericanas con el Mercado de Artesanías y Decoración de Interiores", financiado por la Unión Europea y ejecutado por el Centro de Comercio Internacional (ITC), en el marco del Proyecto Integración Económica Regional y Centroamericana (INTEC).





Categoría



# Productos del campo



Categoría  
**Productos del campo**



**La Canasta Campesina**  
Asociación Cooperativa de Producción  
Agropecuaria Canasta Campesina  
de R.L (ACPACAC DE R.L).

La Canasta Campesina es una asociación cooperativa conformada por mujeres y jóvenes agricultores del municipio de Comasagua, La Libertad, dedicados a la producción y comercialización de productos orgánicos como hortalizas, hierbas aromáticas, frutas y huevos.

**Presidenta de la cooperativa:** Kasandra Abigail Portillo Alvarado

☎ **(+503) 7483-0190**

✉ **info@lacanastacampesina.org**

🌐 **lacanastacampesina.org**

📍 **Comasagua, La Libertad, El Salvador**

Apoyados por la Unión Europea y el Socorro Popular Francés.



**Bioamigo El Salvador**

En el año 2014 se fundó la Red de Asociaciones y Productores para el Desarrollo Agroecológico y la Recuperación de Ecosistemas (REDAPRODARE) una asociación sin fines de lucro, con el objetivo de presentar a los productores agrícolas una alternativa al uso de agroquímicos en los cultivos.

Producimos insumos biológicos bajo la Marca Registrada Bioamigo®

- Biofertilizante Micorriza
- Controlador de hongos Trichoderma Asperellum T-90
- Controlador de insectos a base de nematodos Entomopatogenos
- Multi-Bacilus
- Aczulfín
- Bacter X-20
- Multimineral Bioamigo
- Zinc Boro Bioamigo

**Propietario:** Gerardo Aguilar Lemus

☎ **(+503) 2310-6609/ Celular y WhatsApp (+503) 7682-5074**

✉ **bioamigoelsalvador@gmail.com**

📍 **La Palma, Chalatenango**

Beneficiarios del Programa de Apoyo a la Estrategia de Seguridad de Centroamérica (PAESCA), fondo de reactivación post COVID-19, financiado por la Unión Europea y la Agencia Española de Cooperación para el Desarrollo (AECID), ejecutado por la Secretaría General del Sistema de la Integración Centroamericana (SG SICA).





Categoría

## Productos del campo



### "El Buen Sembrador"

Asociación Cooperativa de Producción Agropecuaria de R.L.

La Asociación Cooperativa El Buen Sembrador de Los Planes de R. L., está formada por 15 personas: 7 mujeres y 8 hombres. Durante 2019 fue golpeada por la pandemia de la COVID-19 y hoy en día, gracias al apoyo del gobierno municipal y la cooperación internacional se ha podido reactivar económicamente para hacerle frente a la crisis de la pandemia. Hoy se encuentra en plena recuperación, produce hortalizas, especialmente tomates, zanahorias, lechugas, rábanos, cilantro, hierba buena y chile verde. Cuenta con una marca registrada de productos DEL HUERTO, un sistema de redes sociales y una aplicación que facilita el sistema de entregas para distribuir directamente a los clientes. También trabaja con la agroindustria de la producción de encurtidos y salsa de tomate.

**Presidenta de la cooperativa:** Josefina Serna Aguirre

☎ **(+503) 7207-0942**

✉ **elbuensembrador2020@gmail.com**

🌐 **www.elbuensembradordelosplanes.com**

📍 **Los Planes, La Palma, Chalatnango**

Apoyados por el Programa de Apoyo a la Estrategia de Seguridad de Centroamérica (PAESCA), fondo de reactivación post COVID-19, financiado por la Unión Europea y la Agencia Española de Cooperación para el Desarrollo (AECID), ejecutado por la Secretaría General del Sistema de la Integración Centroamericana (SG SICA).



Categoría  
**Servicios**



## **Sigma Ingenieros, S.A. de C.V.**

Diseño y elaboración de muebles personalizados, servicios de ingeniería civil, eléctrica, mecánica, diseño arquitectónico.

**Propietario:** Ernesto Arquimides Castellón Torres

☎ **(+503) 7855-6226**

✉ **nora.zaldivar@sigmaingenieros.net**

🌐 **www.sigmaingenieros.com**

📍 **San Salvador**

Ayodados a través del Programa de Aceleración de las Exportaciones: Export Kick Off Bootcamp del Proyecto Integración Económica Regional Centroamericana (INTEC), financiado por la Unión Europea.



## **Toque Diamante Eventos**

Somos una empresa especializada en planificación, montaje y diseño de eventos sociales como bodas, quince años, así como eventos empresariales, reuniones, capacitaciones, etc.

**Propietario:** Mirna Odalis Rosa de Lima

☎ **(+503) 7924-6167**

✉ **odalisdlima@hotmail.com**

🌐 **www.toquediamanteeventos.com**

📍 **Metapán, Santa Ana**

Ayodados por el Programa de Apoyo a la Estrategia de Seguridad de Centroamérica (PAESCA), fondo de reactivación post COVID-19, financiado por la Unión Europea y la Agencia Española de Cooperación para el Desarrollo (AECID), ejecutado por la Secretaría General del Sistema de la Integración Centroamericana (SG SICA).







Categoría  
**Servicios**



**Paraíso Real Banquetes**

Emprendimiento de servicios de catering de comida para todo tipo de eventos. Atendemos con servicio de mesero en cualquier lugar de El Salvador.

**Propietario:** Delmy Sorto de Canales

☎ **(+503) 7988-1166**

✉ **paraisoreal2006@outlook.com**

📍 **San Miguel**

Apoiados a través de la Iniciativa Desarrollo de Ideas para Negocios y Aceleración de las MIPYMES Centroamericanas - Iniciativa DINAMICA I -, por medio del CDMYPE de la Universidad de Oriente (UNIVO), ejecutada por el Banco Centroamericano de Integración Económica (BCIE), con apoyo del Gobierno Alemán por medio del KfW y la Unión Europea.



**Ingeniería y distribución,  
S.A. de C.V.**

Somos una empresa salvadoreña, fundada a inicios del año 2014. Nuestra especialidad es brindar soluciones integrales en la rama de la automatización, ofreciendo el suministro de repuestos electrónicos, instalación y puesta en marcha del mismo, desarrollo de proyectos de reingeniería de máquinas en las industrias del plástico, papel, farmacéutica, textil, generadoras de energía, ingenios azucareros, alimenticia y bebidas. Somos los representantes de: YASKAWA, PILZ, BANNER, KUKA, SIKLA, EMAS, SCHMALZ, RED LION, IMO, WECON, DESIN INSTRUMENTS, ACCUENERGY, TROAX, HOVMAND e IXTUR. Ofrecemos stock local, tenemos sede central en El Salvador y una sucursal en Nicaragua y Guatemala.

**Propietario:** Ever Ali Aguilar Artiga

☎ **(+503) 7853-7835**

✉ **eaguilar@grupo-idsa.com**

🌐 **grupo-idea.com**

📘 **@ISDASV**

📍 **San Salvador**

Apoiados a través del Programa AL-Invest 5.0., ejecutado por la Cámara de Comercio e Industria de El Salvador.





Categoría  
**Servicios**

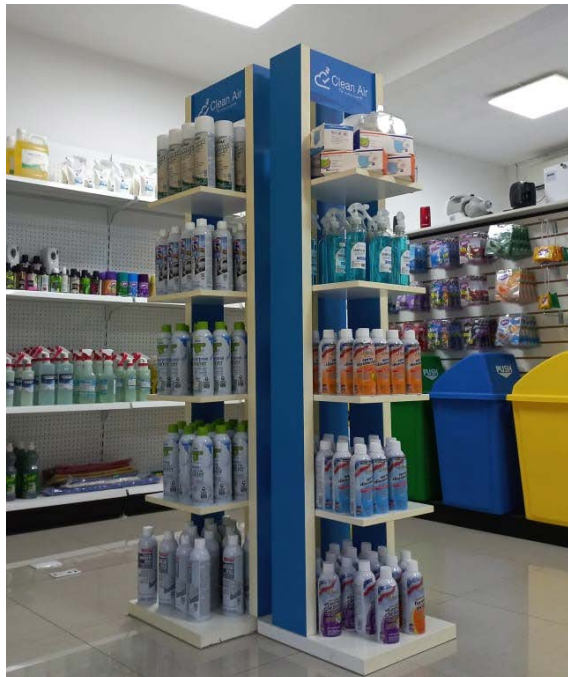

**Clean Air**  
**S.A. de C.V.**

Somos una empresa dedicada al servicio de aromatización, desodorización de baños e insumos de higiene. Distribuimos diferentes marcas de limpieza y contamos con una tienda física dedicada al retail en San Salvador y otra en San Miguel.

**Propietario:** Luis Olivo

☎ **(+503) 2524-8600**

✉ **cdigital@cleanairsal.com**

📍 **San Salvador y San Miguel**

Apoyados a través del Programa AL-Invest 5.0., ejecutado por la Cámara de Comercio e Industria de El Salvador.



     YouTube  
@UEenEISalvador